

SARDONA - s Bartgeier Lied

Claudia Wyss

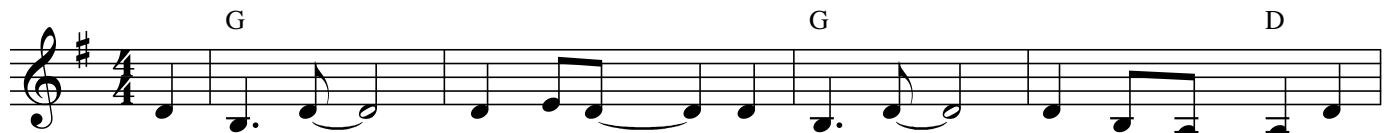

Sar do na___ flüügt as Meer,___ Sar do na___ fröit sich sehr,___ Sar



do na___ sä gled wiit,___ wäisch du o der du, wo das Meer dänn liit? 1. Ich
2. Ir
3. Am
4. Miir
5. Doch



mach mi hüt ganz hübsch und nimm no schnäll es Baad, im
müend käi Angscht haa näi, ich fri sse doch käi Chind, vil
lieb schte friss ich son-en fäi- ne chnusch prig lan ge Chno-che, ver
Bart gei er sind grooss, sind fascht drü Me ter bräit, jaa
män gisch reg mi uuf und wird e chli nèrv öös, dänn

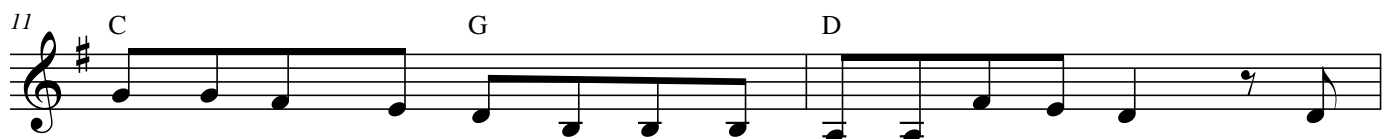

roo te Schlamm, ich gnüü - se daas, iez bin i dänn pa raad. Ich
lie ber han ich Chnö che, wo am Bo de un de sind. Und
raa ten öi im Ghäi me:___ Am besch te sind di Troch-ne! Und
wüss ed iir, daas isch, das öis de Wind vil wii ter träit. Ich
lüüch ted mii ni Au ge ring, wäg dem bin ich nöd böös. So



flüüg am blau e Him mel, streck miin schöö ne Buuch,
isch en Chno che zgrooss,___ pack en mit de Chralle,
han i Tuurscht, cha nie ned, frisch es Wa sser gsee,
säg le stun de lang,___ daas isch iez nöd gloge,
sä ged doch am Jä ger, er söll mi nöd ver jage,

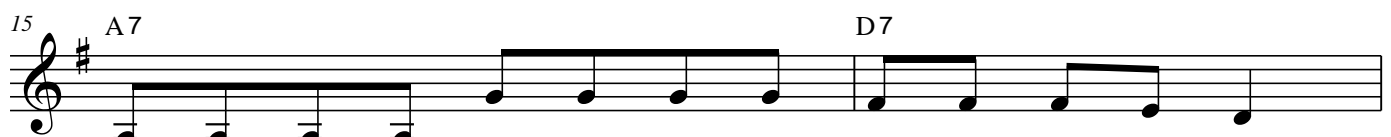

zäig di lan ge Fä de re, won ich zum Stüü re bruuch.
flüü ge wiit id Höö chi, laan en uuf en Fel se knalle.
friss i au zur Noot e mal e chli vom chal te Schnee.
iich ha so gar s Meer___ gsee, soo wiit bin ich scho gfloge.
friss e doch käi lä big Tier, er cha sich nöd be klage.